

Evidenční list hlásného profilu č.36Stanice kategorie : **B**

Tok: **Chrudimka** Stanice: **Padrty**
 Kraj: **Pardubický kraj** ORP: **Chrudim** Obec: **Bojanov**

Provozovatel: **Povodí Labe Hradec Králové**
 Centrum automatizovaného sběru dat: **VHD Povodí Labe Hradec Králové**

Staničení: **47.2** [km] Číslo hydrologického pořadí: **1-03-03-0250-3-00**
 Plocha povodí: **225.07** [km²] Zeměpisné souřadnice: **15.6872458 v.d. 49.8438396 s.š.**
 Nula vodočtu: **433.81** [m n. m.] Procento plochy povodí toku: **26.2**

Stupně povodňové aktivity:	[cm]	[m ³ s ⁻¹]	Platnost SPA pro úsek toku:
1.SPA (bdělost)	125		VD Seč - VD Práčov
2.SPA (pohotovost)	150		Kritické místo:
3.SPA (ohrožení)	165		Bojanov

Průměrný roční stav:	[cm]	N-leté průtoky:	Q ₁	Q ₅	Q ₁₀	Q ₅₀	Q ₁₀₀
Průměrný roční průtok:	2.37 [m ³ s ⁻¹]	[m ³ s ⁻¹]	20.4	48.9	64.7	110	133

Odesílatel zpráv:	Četnost hlášení SPA:	I.	2 x denně
Povodí Labe - obsluha VD Seč		II.	3 x denně
		III.	3hodinové hlášení

Odesílatel podá zprávu:	Spojení na adresáta:	Příjemce dále vyrozumí:
MěÚ Chrudim	469645111	
OÚ Bojanov		
RPP ČHMÚ Hradec Králové	495436257,604290293	

Nejvyšší zaznamenané vodní stavy:

[cm]	V. - XI.	[cm]	XII. - IV.
237	13.08.1880	193	04.01.1932
198	11.11.1927	191	04.04.2006
198	26.08.1938	173	19.03.1957
190	30.10.1930	165	15.03.1937
189	26.08.1958	164	05.03.2009
177	22.10.1960		
174	15.05.1953		
169	02.09.1958		

Mapa v měřítku 1:50 000:

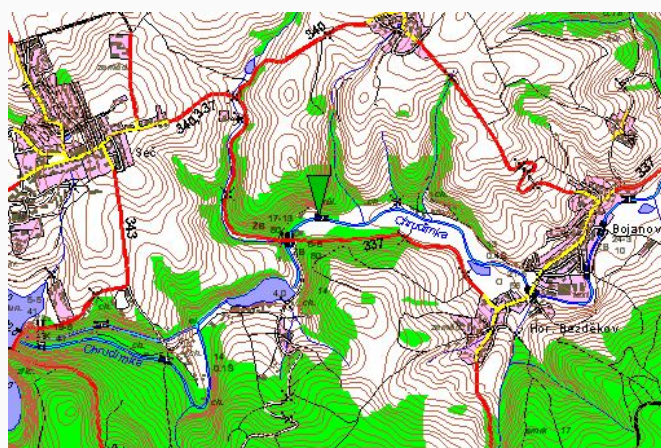

Popis umístění profilu:

asi 250 m pod silničním mostem komunikace Seč - Nasavrky, levý břeh