

Evidenční list hlásného profilu č.307Stanice kategorie : **B**

Tok: **Moravská Sázava** Stanice: **Albrechtice**
 Kraj: **Pardubický kraj** ORP: **Lanškroun** Obec: **Albrechtice**

Provozovatel: **OÚ Albrechtice**
 Centrum automatizovaného sběru dat: **RPP ČHMÚ Ostrava**

Staničení: **43.03** [km] Číslo hydrologického pořadí: **4-10-02-0030-0-00**
 Plocha povodí: **35.713** [km²] Zeměpisné souřadnice: **16.6427527 v.d. 49.9370842 s.š.**
 Nula vodočtu: **399.87** [m n. m.] Procento plochy povodí toku: **7**

Stupně povodňové aktivity:	[cm]	[m ³ s ⁻¹]	Platnost SPA pro úsek toku:
1.SPA (bdělost)	50		Pláňany - Hoštejn
2.SPA (pohotovost)	70		Kritické místo:
3.SPA (ohrožení)	90		

Průměrný roční stav:	[cm]	N-leté průtoky:	Q ₁	Q ₅	Q ₁₀	Q ₅₀	Q ₁₀₀
Průměrný roční průtok:	0.458	[m ³ s ⁻¹]	2.34	9.23	13.7	27.7	35.7

Odesílatel zpráv:	Četnost hlášení SPA:	I.	2 x denně
OÚ Albrechtice		II.	4 x denně
		III.	3hodinové hlášení

Nejvyšší zaznamenané vodní stavy:

[cm]	V. - XI.	[cm]	XII. - IV.
152	07.07.1997	138	05.04.1987
140	17.07.1965	133	12.03.1981
132	13.05.1995	132	16.02.1958
116	01.06.1995	115	24.12.1988
109	05.06.1986	110	01.04.1988
103	01.08.1984	104	19.03.1993
88	29.07.1959	103	27.03.1992
86	04.07.1980	102	10.03.1967

Popis umístění profilu:

Pláňany - Hoštejn

Mapa v měřítku 1:50 000:

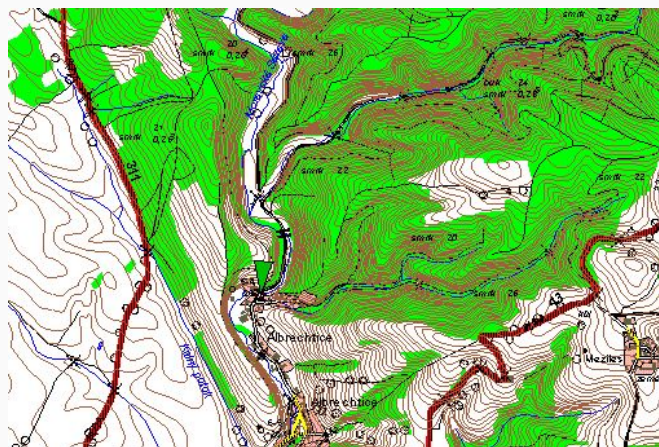

307

[Generováno : 27.04.2024]